Ynghyd â Darlith Goffa Amy Parry-Williams a gynhelir yn y Stiwdio ar faes Eisteddfod Genedlaethol Bro Morgannwg eleni, am 11 y bore, ddydd Mawrth 7 Awst, bydd cyfrol o alawon gwerin Iolo Morganwg yn cael ei lansio. Gweler isod ddetholiad o alawon y gyfrol, fydd yn cael eu perfformio ym mhabell Tŷ Gwerin brynhawn dydd Mawrth rhwng 3 a 4 o'r gloch. Bydd croeso i bawb ymuno yn y chwarae, felly dewch â'ch copïau. Bydd y gyfrol ar werth yn yr Eisteddfod am £12.95.

## Brigant (neu chware'r Brigant)

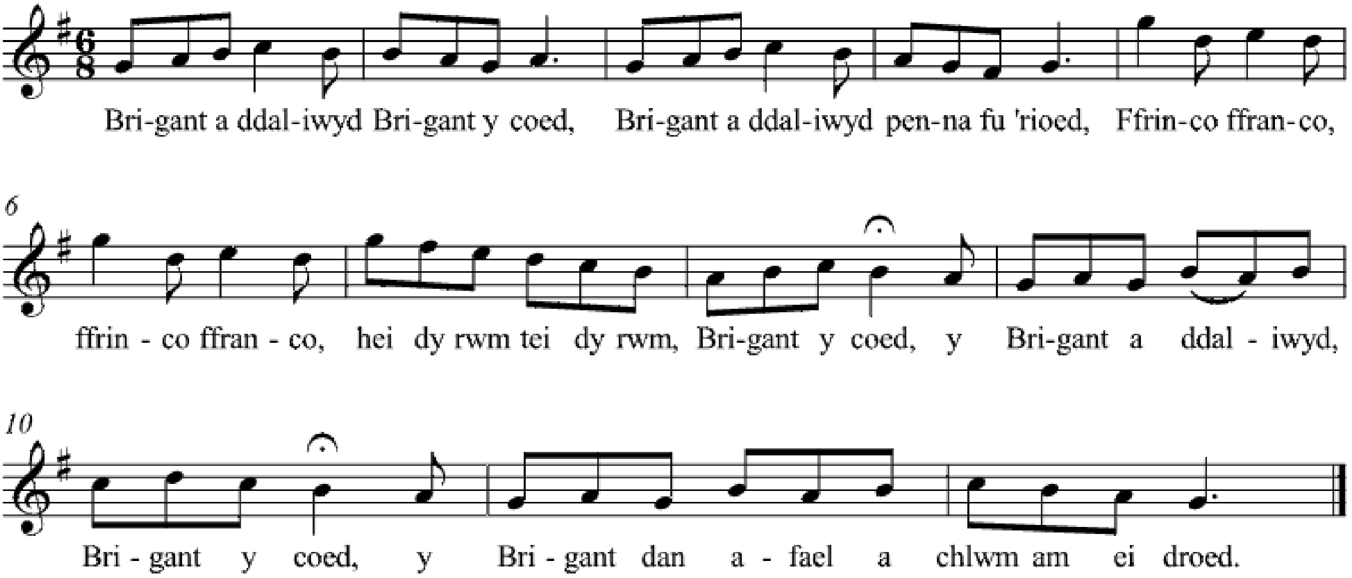


---

## Cainc y cathreiwr

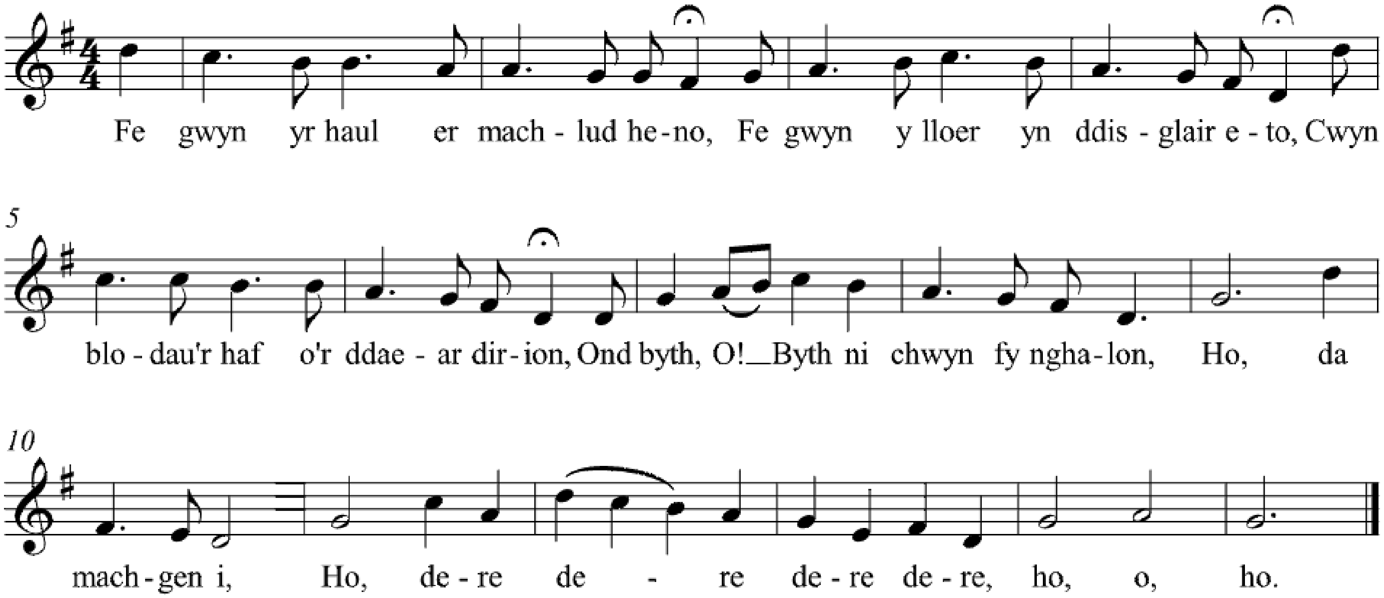

## Dawns Triban deublyg

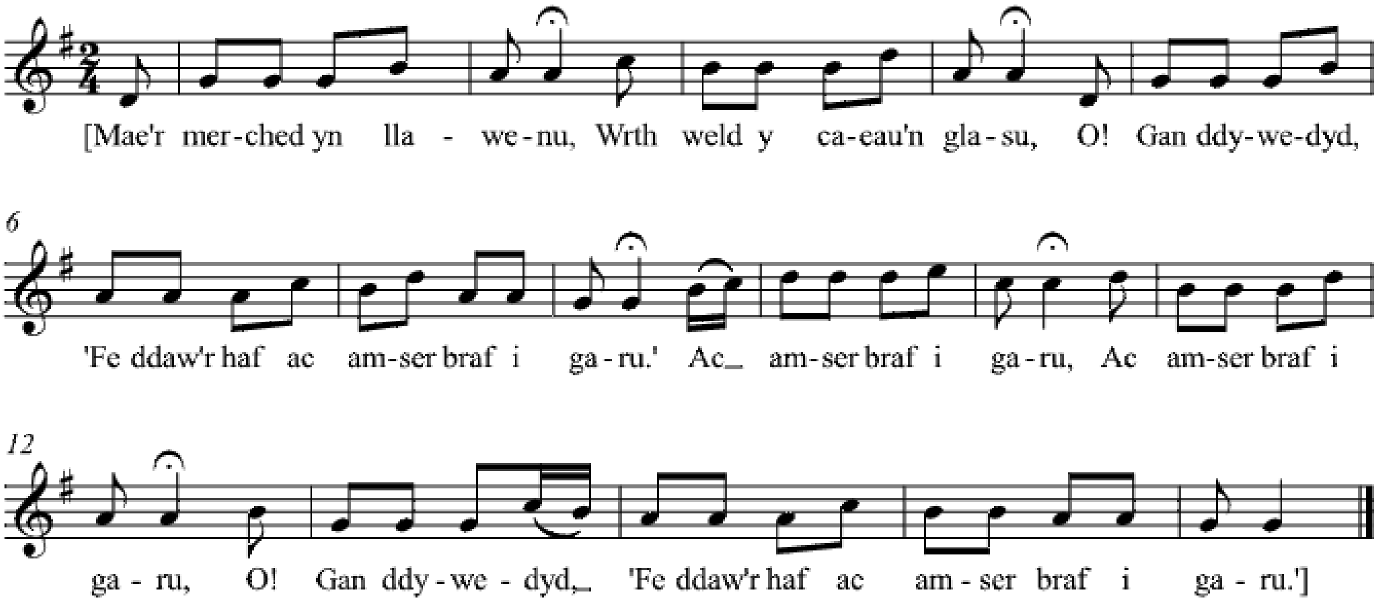

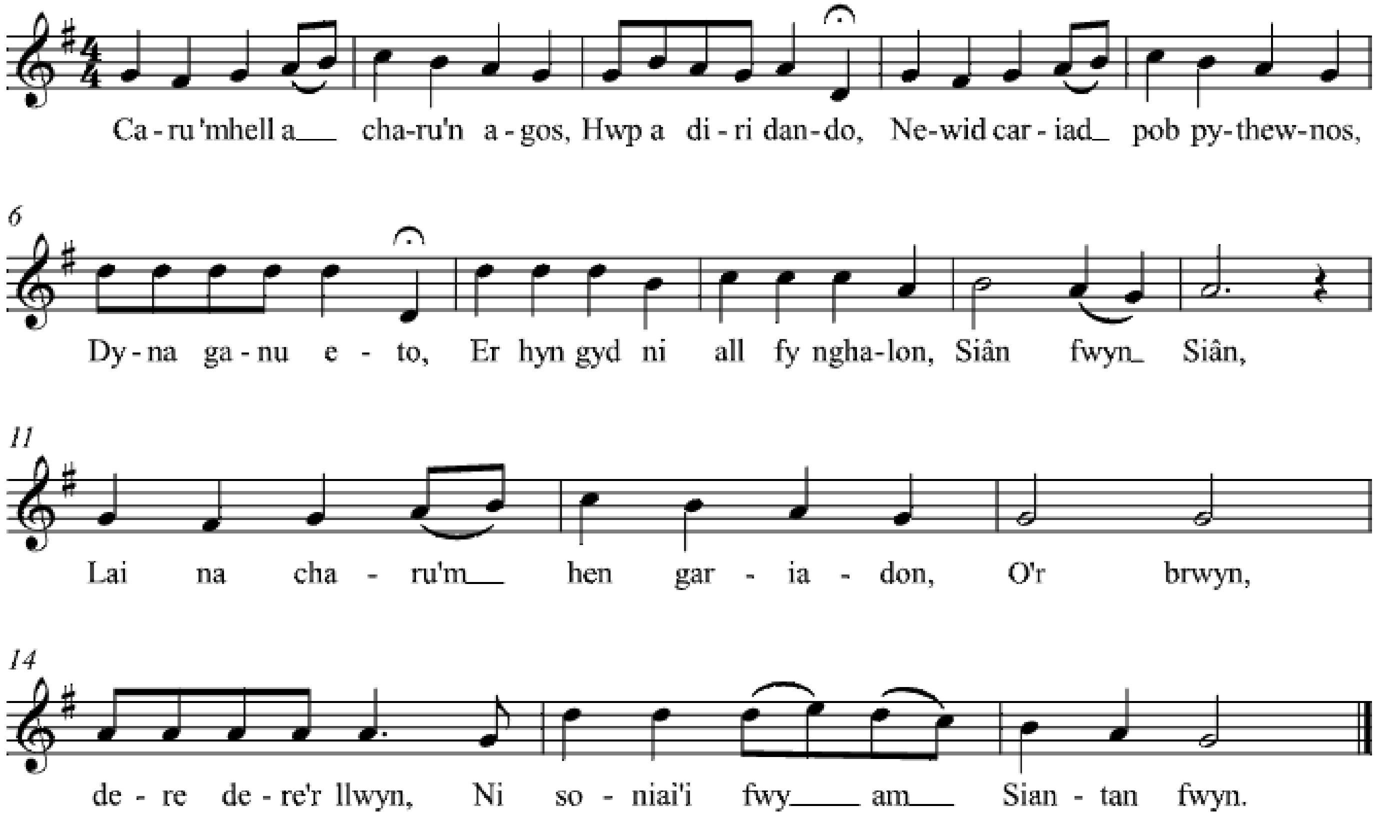
## Hwp y diri dando